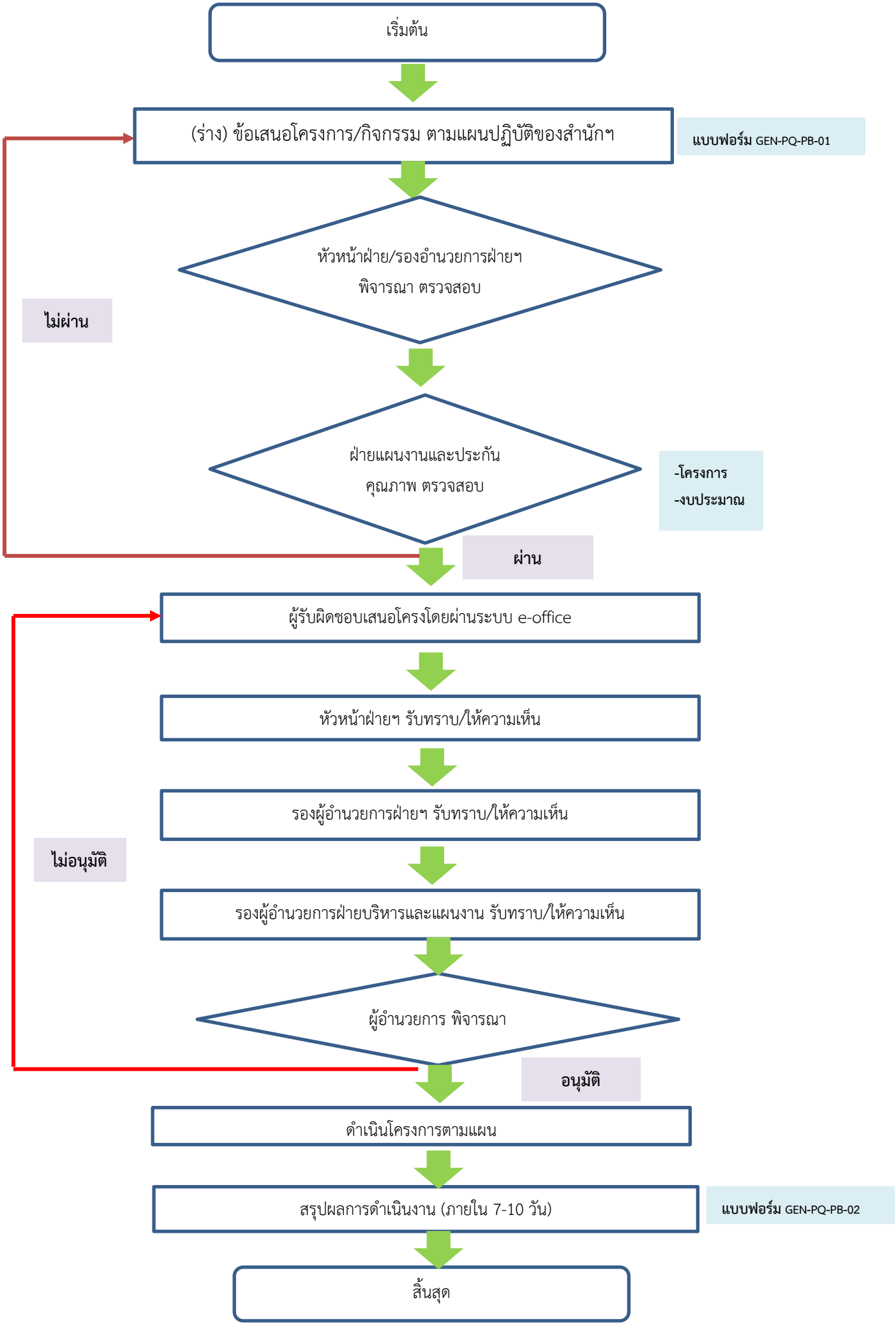ขั้นตอนการเสนอโครงการ/กิจกรรม ประจำปีงบประมาณ 2560